



# OPS PRESENTATION



## LE MOT DE NOTRE DIRECTEUR DES PLACEMENTS ET DE LA REASSURANCE

“

*La réassurance joue un rôle clé dans le renforcement de la capacité de nos clients à absorber des risques majeurs. Grâce à notre réseau solide de partenaires et à notre modèle avancé d'analyse des risques, nous proposons une couverture étendue pour sécuriser les portefeuilles d'assurance, tout en assurant leur pérennité à long terme.*

”

AYOUBA SEYDOU



# OPS EN CHIFFRES

OLEA Placement Services

2021

Année de création

2

Hubs:  
Francophone et  
Anglophone

4

Équipes regionales basées à  
Abidjan, Lomé, Yaoundé et  
Johannesburg

9

collaborateurs

+15

Partenaires  
courtiers OPS

+60 M€

De primes placées  
en 2024

+300

Comptes gérés

26

Filiales

13

Partenaires sur  
le continent

Notre mission est guidée par 3 valeurs :

**INTEGRITE, PROXIMITE, INNOVATION**

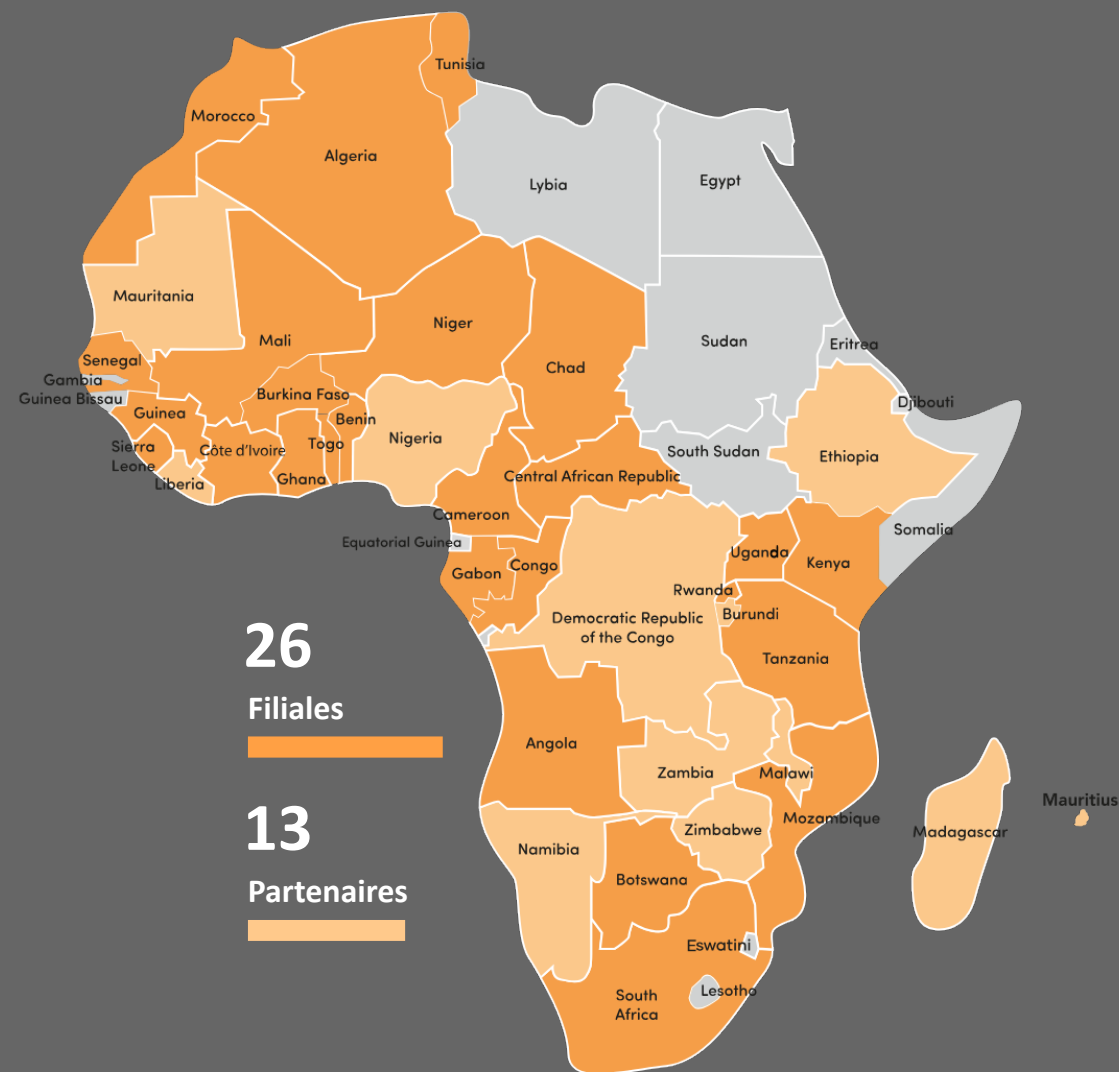

# OLEA PLACEMENT SERVICES – NOTRE MISSION



## STRUCTURE DES PLACEMENTS



- Mise en place d'un schéma de réassurance conforme à la législation locale.
  - Optimisation des programmes de réassurance et de rétrocession afin d'obtenir des garanties notées A.
  - Accompagnement des courtiers étrangers dans un environnement réglementaire en constante évolution (contenu local, réassureurs étatiques, etc.).
  - Élaboration de fiches de calcul de primes intégrant les déductions et les frais négociés avec les différents partenaires.
- .....



## VALIDATION DES PARTENAIRES



- Mise en place et validation de la liste de sécurité.
  - Sélection des assureurs locaux en concertation avec nos parties prenantes internes et externes.
  - Accompagnement des clients et partenaires dans le choix des assureurs et réassureurs impliqués dans les opérations de réassurance et de rétrocession.
- .....



## NEGOCIATION DES COMMISSIONS



- Négociation des frais et commissions avec les assureurs, courtiers partenaires et réassureurs afin d'assurer un coût optimal pour le client.
- .....



## SUIVI DES PAIEMENTS



- Suivi de l'émission des documents contractuels relatifs au règlement des primes de réassurance et conformité avec les échéances de paiement.
  - Suivi des paiements de commissions vers les courtiers et partenaires étrangers.
- .....



## GESTION DES SINISTRES



- Transmission des déclarations de sinistres aux réassureurs.
- Suivi du processus de gestion des sinistres.

# EXPERTISE TECHNIQUE

Qu'il s'agisse de particuliers, de sociétés investissant en Afrique (entreprises diverses spécialisées ou non en réassurance et placement) ainsi que des courtiers internationaux non implantés sur le continent, **nous les accompagnons dans une gestion efficace et optimisée des risques à travers le continent.**



Risque de responsabilité



Automobile



Dommages



Cyber



Violence Politique &  
Terrorisme



Assurance personnelle



Santé



Fraude



Transport



Responsabilité Civile

# EXPERTISE MULTISECTORIELLE

Nous offrons une expertise multisectorielle, une capacité de marché adaptée et une présence locale pour accompagner les opérations, qu'elles soient locales ou transfrontalières. Une approche clé pour les entreprises déjà actives ou en développement sur le continent africain.



Mine



Industrie



Agriculture



Logistique &  
Transport



Construction  
& Projets



Hydrocarbure



Technologie



Essais Cliniques



Loisir et  
tourisme



Diamants & objets de  
collection



Banque



Energie renouvelable



Aviation



TPA



Bullion

# ORGANIGRAMME

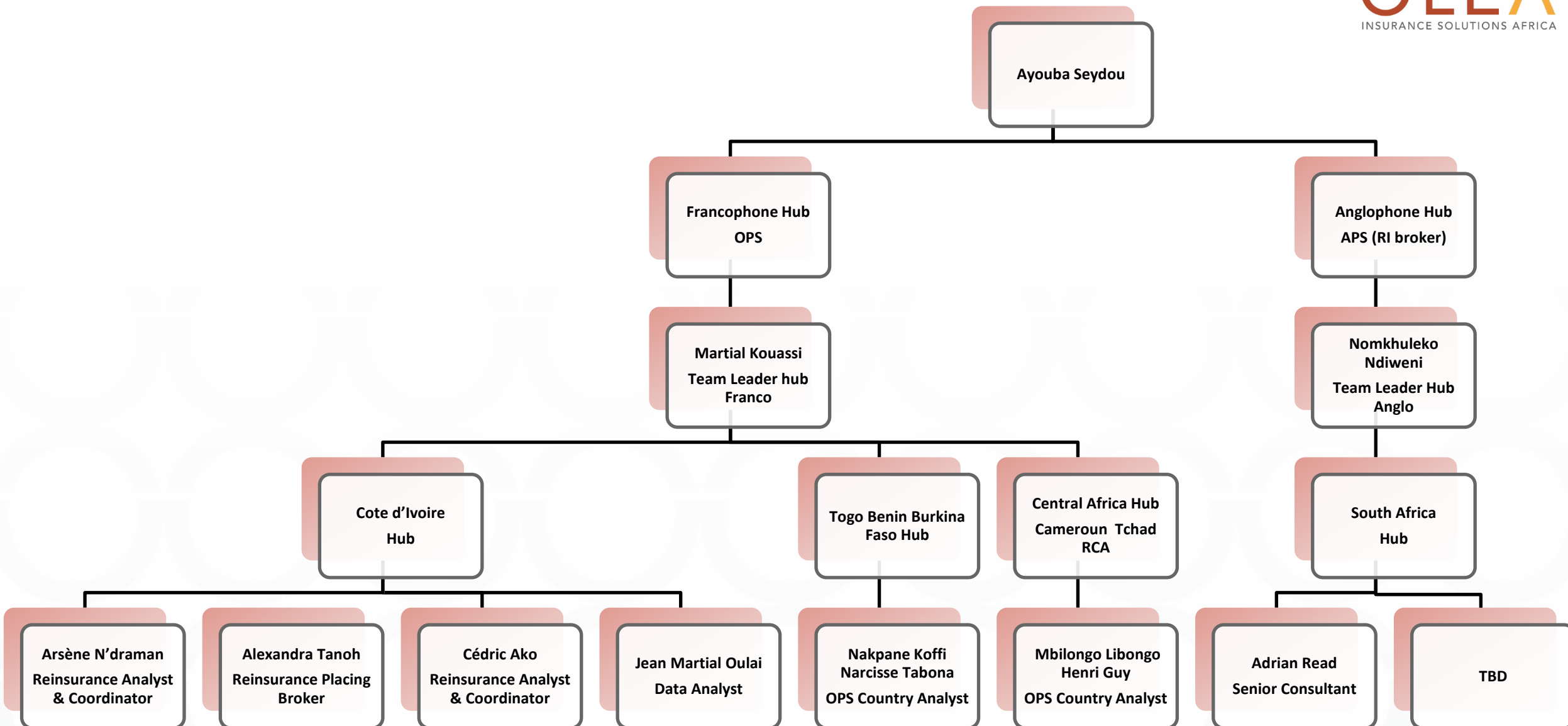



# L'EXTRANET OPS : UNE ÉTAPE VERS L'AVENIR

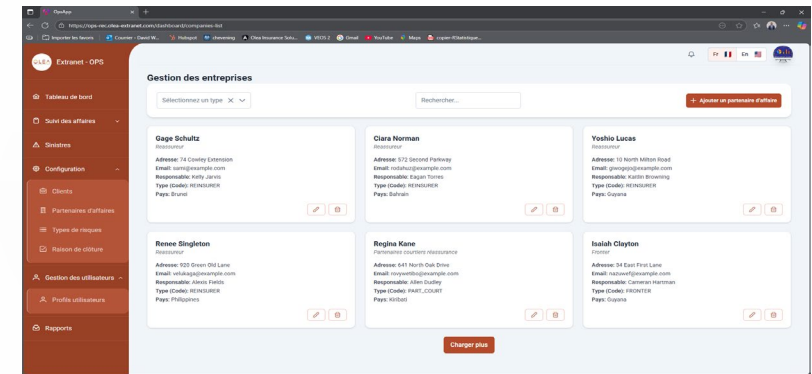
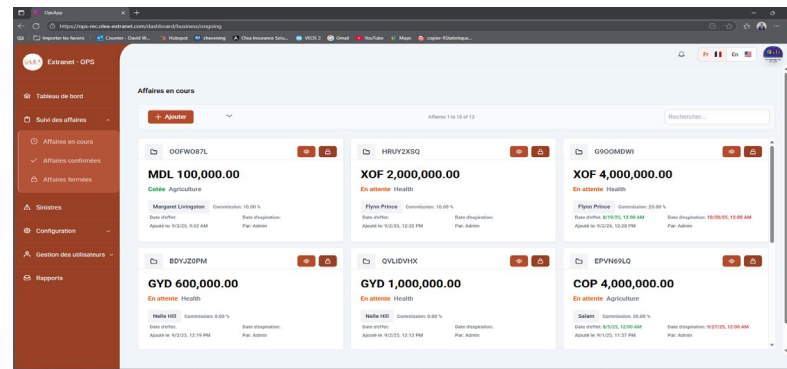
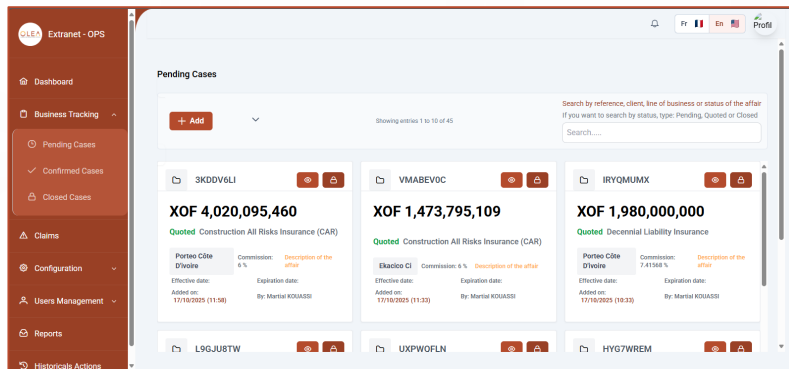
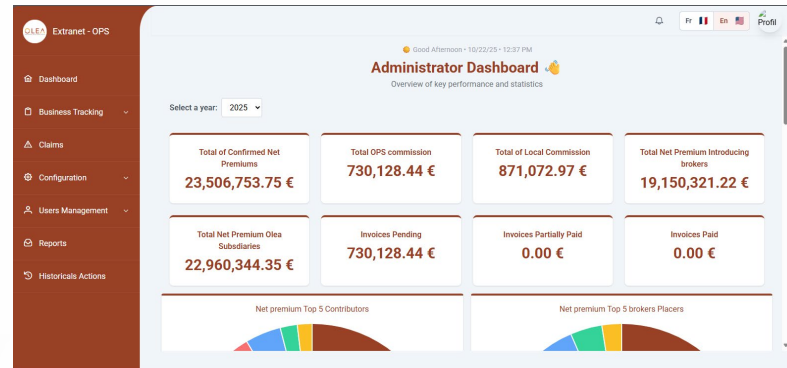
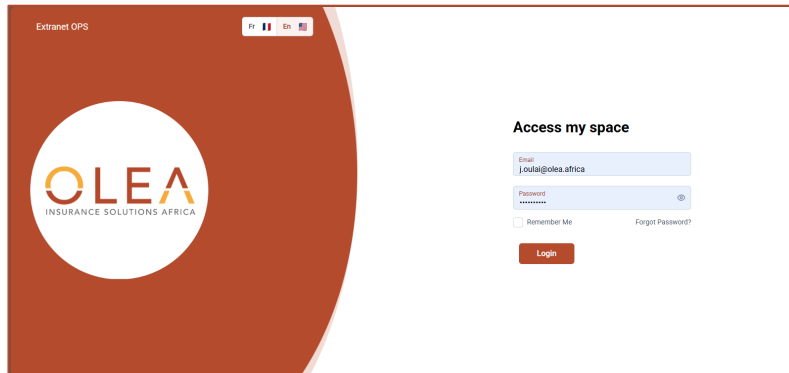

EFFICACITE, FIABILITE, MODERNITE



# CAPACITÉS DE L'EXTRANET

L'extranet constitue notre principal outil opérationnel. Il permet de suivre et de gérer l'ensemble des activités de réassurance au sein du département.

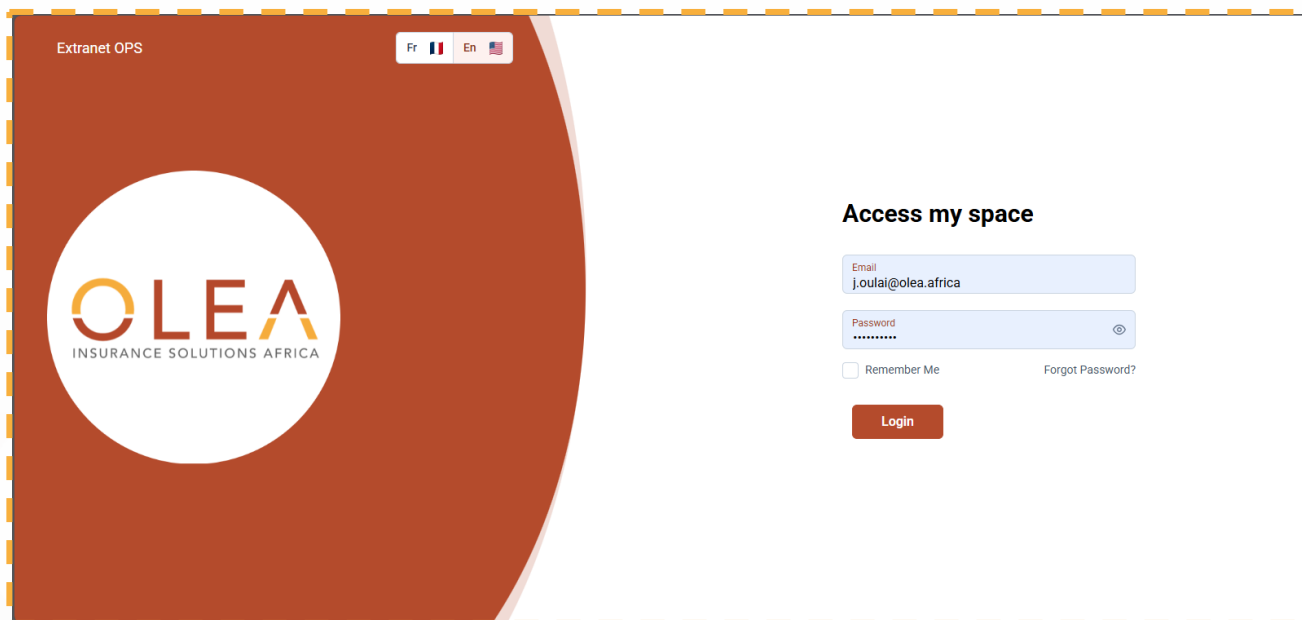

Extranet OPS

Fr En

**OLEA**  
INSURANCE SOLUTIONS AFRICA

**Access my space**

Email  
j.oulai@olea.africa

Password  
.....

☐ Remember Me [Forgot Password?](#)

Login

Il a été conçu pour répondre aux besoins de trois profils :

01

Les analystes réassurance, qui y enregistrent et suivent les affaires qu'ils gèrent.

02

Le département financier, chargé de la gestion et du suivi des commissions de réassurance.

03

La direction du département réassurance, qui supervise l'ensemble des activités grâce aux tableaux de bord et rapports générés par l'outil.

# LES ACTEURS DE LA RÉASSURANCE

## OLEA Sleeping broker via Reinsurance Brokers

## Partenaires Insutech

## Réassureurs internationaux

## Réassureurs régionaux





**#BeAFRICAchooseOLEA**